

### Underrättelser för sjöfarande Sjöfartsverket



### Underrättelser för sjöfarande Områdesindelning



Ufs-redaktionen  
Sjöfartsverket  
601 78 Norrköping

Tel: 0771 630 605  
E-post: [ufs@sjofartsverket.se](mailto:ufs@sjofartsverket.se)

Ansvarig utgivare:  
Affärsområdeschef Patrik Wiberg

Underrättelser för sjöfarande (Ufs) publiceras i ett häfte i PDF-format som i allmänhet utkommer varje vecka. Häftet är en sammanställning av de notiser som publiceras på Sjöfartsverkets webbplats: [www.sjofartsverket.se/ufs](http://www.sjofartsverket.se/ufs). Ufs-notiser innehåller uppgifter om förändringar i sjökort och annan information av vikt för navigering i svenska farvatten.

Informationen om förändringar i utländska vatten är begränsad. Ufs ger inte tillräckligt detaljerade upplysningar för att användaren ska kunna hålla andra länders sjökort fullständigt uppdaterade.

Ologiska sidbrytningar kan ibland uppstå då häftet genereras automatiskt från en databas.

**Tillkännagivanden** - Generell information, t.ex. nytryck av sjökort och kungörelser av beslut från olika myndigheter.

**Underrättelser** - Sjökortsrättelser samt temporära och preliminära notiser gällande en specifik geografisk plats.

En (\*) framför notisens nummer anger att notisen är utfärdad av svensk myndighet och gäller svenska farvatten.

Bokstaven **(P)** efter numret anger att notisen är av förberedande art. Notisen kommer senare att ersättas med en verkställighetsnotis.

Bokstaven **(T)** efter numret anger att informationen gäller tillfälligt och upphör när giltighetstiden är slut eller att notisen ersatts med ny information via en verkställighetsnotis eller en ny T-notis.

Informationen som publiceras i preliminära och temporära notiser utkommer i allmänhet även som uppdateringar till elektroniskt sjökort (ENC). Om de inte återfinns i ENC finns texten "Visas ej i ENC" i notisen.

Bärningar är rättvisande från 0° medurs till 360°. När uppgiften gäller fyrsken, anges bäring från sjön i riktning mot fyren.

Sjökortsbilder i Ufs-notiser är avsedda för att förtydliga och förenkla rättelsearbetet. De är inte avsedda att klippas ut och införas i sjökort. I allmänhet beskrivs och visas rättelsen i det sjökort som har störst skala.

Uppgiftslämnaren är ansvarig för sakinnehållet i Ufs-notiser. Mer information om Ufs återfinns i publikationen **Ufs A**.

#### **Sjöfynd** (*Lag 1918:163*)

All hantering gällande Sjöfynd hänvisas till Polismyndigheten. Sjöfynd publiceras på Sjöfartsverkets webbplats: [www.sjofartsverket.se/ufs](http://www.sjofartsverket.se/ufs)

## Rapportera faror och fel

Vid iakttagelse av fel på utmärkning, släckta fyrar, drivande föremål eller annat som kan utgöra fara för sjöfarten ska Sweden Traffic snarast kontaktas:

Tel: 0771-63 06 85

VHF anrop: Sweden Traffic på lämplig trafikkanal.

E-post: [swedentraffic@sjofartsverket.se](mailto:swedentraffic@sjofartsverket.se)

## Berörda sjökort och notisnummer

Berörda sjökort	Notisnr
10	18354 (T)
52	18262
61	18354 (T)
62	18354 (T)
111	18365
111	18375 (T)
113	18375 (T)
513	18288
523	18262
524	18262
534	18320
534	18371 (T)
536	17831
612	18287
616	18354 (T)
839	18370 (T)
921	18370 (T)
931	18330 (T)
931	18355 (T)
1352	18355 (T)
5121	18288
5342	18320
5342	18371 (T)
6162	18354 (T)
6163	18354 (T)
6181	18368 (T)
7413	18307
9312	18355 (T)
9313	18330 (T)

# TILLKÄNNAGIVANDEN

Inga Tillkännagivanden i detta häfte.

## UNDERRÄTTELSE

### Områden utan notiser i detta häfte

Bottenviken
Finska viken
Rigabukten
Mellersta Östersjön
Sydöstra Östersjön
Sydvästra Östersjön
Öresund
Store- och Lillebaelt
Skagerrak
Övriga inlandsfarvatten
Ej områdesbundet

## Norra Kvarken

\* 18288

Sjökort: 5121, 513

**Sverige. Norra Kvarken. S om Umeå. V om Obbolaön. Naturreservat. Fartbegränsning.**

<b>Inför</b>	text 7 kn	a)	63-39,05N	020-13,20E
<b>Inför</b>	text 7 kn	b)	63-39,08N	020-14,05E
<b>Inför</b>	text 7 kn	c)	63-39,46N	020-14,28E
<b>Inför</b>	text 7 kn	d)	63-41,25N	020-14,50E
<b>Inför</b>	text 7 kn	e)	63-41,31N	020-14,07E
<b>Inför</b>	restriktionsområde naturreservat mellan positionerna f) - t)	f)	63-39,479N	020-13,375E
		g)	63-39,319N	020-13,334E
		h)	63-39,333N	020-12,879E
		i)	63-39,136N	020-12,841E
		j)	63-38,994N	020-13,146E
		k)	63-38,985N	020-14,089E
		l)	63-39,452N	020-14,409E
		m)	63-39,797N	020-14,221E
		n)	63-40,157N	020-14,402E
		o)	63-40,455N	020-14,266E
		p)	63-41,027N	020-14,372E
		q)	63-41,302N	020-14,646E
		r)	63-41,514N	020-14,543E
		s)	63-41,340N	020-13,995E
		t)	63-41,152N	020-13,631E

Bsp Bottenhavet N 2019/s31, s32, s44, s45, s46, Bsp Bottenhavet N 2024/s31, s32, s44, s45, s46

Umeå kommun. Publ. 03 apr 2024

## Bottenhavet

**\* 18262**

**Sjökort: 52, 523, 524**

**Sverige. Bottenhavet. Härnön. Storholmen. Fyr indragen.**

<b>Stryk</b>	Fyr Storholmen	a)	62-33,266N	017-55,713E
--------------	----------------	----	------------	-------------

Adm lol C6014

Bsp Bottenhavet N 2019/s03, s05, s10, s11, Bsp Bottenhavet N 2024/s03, s05, s10, s11, Bsp Bottenhavet S 2019/s03, s05, Bsp Bottenhavet S 2023/s03, s05

Härnösands kommun. Publ. 03 apr 2024

**\* 18320**

**Sjökort: 534, 5342**

**Sverige. Bottenhavet. NO om Gävle. O om Holmudden. Fyr H4. Karaktär.**

<b>Ändra</b>	karaktär från Iso R 4s	till FI R 3s	60-43,89N	017-19,55E
--------------	------------------------	--------------	-----------	------------

Adm LoL. C6186

Bsp Bottenhavet S 2019/s28, s39, s44, Bsp Bottenhavet S 2023/s28, s39, s44

Transportstyrelsen. Publ. 03 apr 2024

**\* 18371 (T)**

**Sjökort: 534, 5342**

**Sverige. Bottenhavet. O om Gävle. Fyren Purrutsgrund tillfälligt slocknad.**

Tid: tills vidare

Fyren Purrutsgrund FL(2) 4s	60-46,949N	017-27,234E
-----------------------------	------------	-------------

Adm LoL. C6173

Bsp Bottenhavet S 2019/s27, s28, s29, s38, Bsp Bottenhavet S 2023/s27, s28, s29, s38

Sjöfartsverket. Publ. 03 apr 2024

# Ålands hav och Skärgårdshavet

\* 17831

Sjökort: 536

**Sverige. Ålands hav och Skärgårdshavet. SO om Öregrund. Vässarön. Ormön. Enholmen. Sjøkabel.**

Inför	sjökabel, el mellan a) - g)	a)	60-15,96N	018-40,17E
		b)	60-15,85N	018-40,29E
		c)	60-15,83N	018-41,03E
		d)	60-15,78N	018-40,89E
		e)	60-15,52N	018-41,28E
		f)	60-15,55N	018-41,10E
		g)	60-15,16N	018-40,24E

Bsp Stockholm N 2022/s15, Bsp Stockholm N 2024/s15

Vattenfall Eldistribution AB. Publ. 03 apr 2024

# Norra Östersjön

\* 18287

Sjökort: 612

Sverige. Norra Östersjön. Stockholms skärgård. N om Husarö. Lång-Fambaken. Sjökabel, el.

Inför	sjökabel el mellan positionerna a) - f), se sjökortsbild	a)	59-31,52N	018-49,56E	Lång-Fambaken
		b)	59-31,24N	018-50,08E	
		c)	59-31,31N	018-51,27E	
		d)	59-31,12N	018-51,79E	
		e)	59-30,93N	018-51,64E	
		f)	59-31,02N	018-51,50E	Stora Lövsjär

Bsp Stockholm N 2022/s29, Bsp Stockholm N 2024/s29

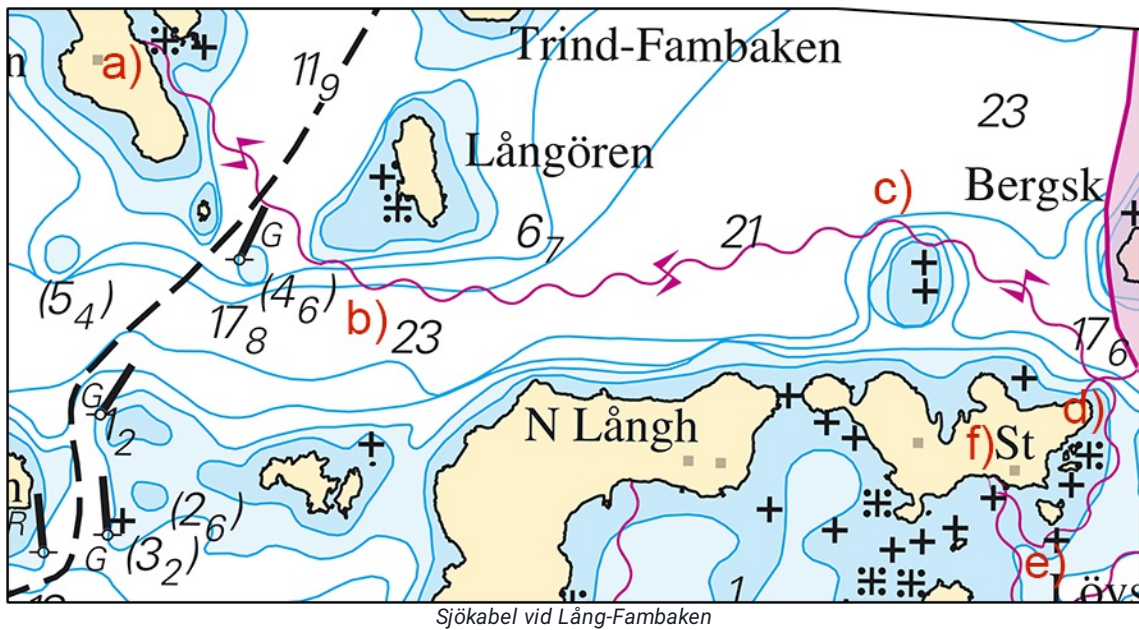

**\* 18354 (T)****Sjökort: 10, 61, 616, 6162, 6163, 62****Sverige. Norra Östersjön. O om Utö. Skjutvarning. 15 - 19 april 2024.**

Position: Ca	58-54N	018-20E	Utö skjutområde
--------------	--------	---------	-----------------

Under angivna tider pågår skarpskjutning på Utö skjutfält varvid riskområdet O om Utö är avlyst ut till det avstånd som anges i tabellen.

Under dygnets mörka timmar sker skjutning oftast med lys- och signalammunition.

Skjutning genomförs med laser. Sjöfarande ska EJ använda kikare/optiska instrument mot fältet.

Upplysningar under pågående skjutning lämnas på VHF kanal 16, anrop Utö skjutfält, eller tel. 08-501 570 45.  
Information om kommande skjutningar, tel: 010-823 18 23, Muskö Sjöcentral.

**Datum Tid Riskavstånd från stranden**

Datum	Tid	Riskavstånd från stranden
15 - 18 april	0900 - 1800	4,2 M
19 april	0900 - 1500	4,2 M

Visas ej i ENC.

Bsp Mälaren - Hjälmaran 2020/s07, Bsp Mälaren - Hjälmaran 2024/s07, Bsp Ostkusten 2021/s05, Bsp Ostkusten 2023/s05, BSP Stockholm S 2022/s04, s05, s13, s17, s18, s19, s34, s35, s37, Bsp Stockholm S 2024/s04, s05, s13, s17, s18, s19, s34, s35, s37

Försvarmakten. Publ. 03 apr 2024



\* 18368 (T)

Sjökort: 6181

## Sverige. Norra Östersjön. Södertälje. N om Igelstakajen. Marinarkeologiska dykningar.

Tid: 17 april med alternativa datum 18 - 19 april 2024

Marinarkeologiska dykningar kommer att ske i ett område öster om farleden mellan Igelstakajen och norr om Igelstabron, se sjökortsbild.

Sjöfarande uppmanas att passera området med god uppsikt.

### Ungefärligt dyksområde:

Igelstakajen	a)	59-10,40N	017-39,90E
Igelstabron	b)	59-10,16N	017-40,10E

Bsp Mälaren - Hjälmarén 2020/s31, Bsp Mälaren - Hjälmarén 2024/s31

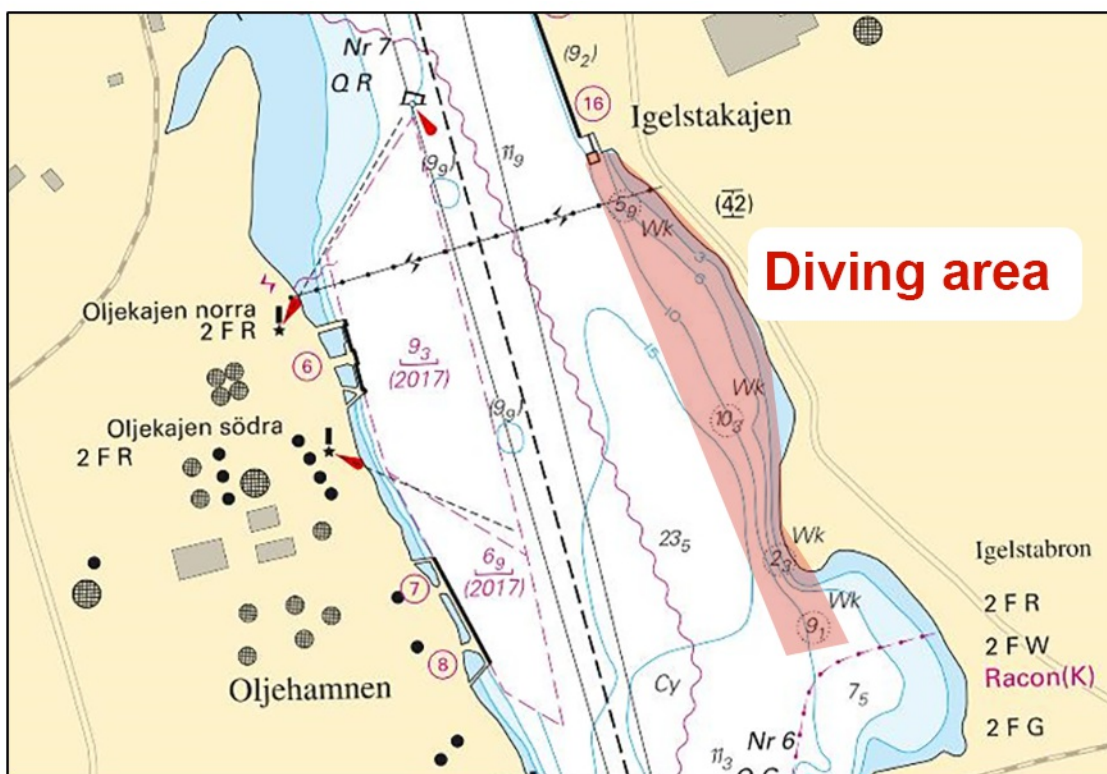

Dykning Igelsta

## Mälaren och Södertälje kanal

**\* 18365**

**Sjökort: 111**

**Sverige. Mälaren och Södertälje kanal. Stockholm. Ekerön. Lovön. Tappström. Avlysning upphörd.**

Notiser som utgår: [2023:993/18171\(T\)](#)

Ny bro vid Tappström	59-17,58N	017-48,61E
----------------------	-----------	------------

Bsp Mälaren - Hjälmarén 2020/s49, Bsp Mälaren - Hjälmarén 2024/s49

Trafikverket. Publ. 02 apr 2024

**\* 18375 (T)**

**Sjökort: 111, 113**

**Sverige. Mälaren och Södertälje kanal. Strängnäs. Tosteröbron. Ingen broöppning.**

Tid: Till och med den 19 april 2024.

Tosteröbron öppnas ej. Passage är möjlig för fartyg som inte kräver broöppning.

För mer information, se [www.sjofartsverket.se/tosterobron](http://www.sjofartsverket.se/tosterobron).

Tosteröbron	59-22,69N	017-02,27E
-------------	-----------	------------

[www.sjofartsverket.se/tosterobron](http://www.sjofartsverket.se/tosterobron)

Visas ej i ENC.

Bsp Mälaren - Hjälmarén 2020/s26, s60, Bsp Mälaren - Hjälmarén 2024/s26, s60

Strängnäs kommun. Publ. 03 apr 2024

## Södra Östersjön

\* 18307

Sjökort: 7413

### Sverige. Södra Östersjön. S om Ronneby. Kålviken. Gö hamn. Hinder avlägsnat.

Den del av vågbrytaren som rasat vid inloppet till småbåtshamnen i Gö har nu tagits bort.

Stryk	hinder med okänt djup	56-07,757N	015-18,917E
-------	-----------------------	------------	-------------

Bsp Hanöbukten 2022/s44, s45

Sjöfartsverket. Publ. 28 mar 2024

\* 18370 (T)

Sjökort: 839, 921

### Sverige. Södra Östersjön. S om Trelleborg. Undervattensarbeten.

Tid: 9 - 24 april 2024.

Undervattensarbeten pågår i ett område cirka två nautiska mil SSV Trelleborg. Dykning kan förekomma. Arbetena utförs från fartyget M/V River Thames.

Arbetsområde, ungefärlig mittpunkt	55-19,9N	013-08,5E
------------------------------------	----------	-----------

Bsp Sydkusten 2020/s25, s26

University of California San Diego. Publ. 03 apr 2024

## Kattegatt

\* 18330 (T)

Sjökort: 931, 9313

### Sverige. Kattegatt. Göteborgs skärgård. V om Styrösö. Skjutvarning. 16 april 2024.

Under angivna tider pågår övning med skarp ammunition på Göteborgs skärgårdsskjutfält.

Risikområdet är angivet i sjökortsbilden nedan. Området övervakas av säkerhetsbåtar.

Varningsflaggor hissas på St Stårholmen, Känsö, Styrösö samt St Rävholmen.

Ankringsområde "C" påverkas och skall ej användas under tiden för övningen.

Upplysningar under pågående skjutning lämnas på VHF kanal 16, eller tel. 0723 965 639 alt 0709 792 388.



Försvarmakten. Publ. 03 apr 2024

## Vänern och Trollhätte kanal

**\* 18355 (T)**

**Sjökort: 1352, 931, 9312**

**Sverige. Vänern och Trollhätte kanal. Göteborg. Göta älv. Marieholmsbroarna. Avlysning.**

Tid: 13 april kl. 1700 - 14 april kl. 0200.

Underhållsarbeten på Marieholmsbron varvid broöppning ej är tillgänglig. Passage är möjlig för fartyg som inte kräver broöppning.

Marieholmsbron	57-43,72N	011-59,60E
----------------	-----------	------------

Trollhätte kanal - Dalslands kanal 2020/s06

Sjöfartsverket. Publ. 03 apr 2024